

# РЫНОК ОБЛИГАЦИЙ

Бодрин Юрий [research@sviaz-bank.ru](mailto:research@sviaz-bank.ru)

## СОДЕРЖАНИЕ

- Внутренний долговой рынок**
- Итоги торгов государственными рублевыми облигациями**
- Итоги торгов негосударственными рублевыми облигациями**
- Денежный рынок**
- Рынок еврооблигаций**

## ЭКОНОМИЧЕСКИЕ ИНДИКАТОРЫ

**Денежный рынок**

Показатель	Посл.	Пред.	Нач. мес.	Нач. года
Курс ЦБ USD/RUR	23.6113	23.6223	23.6588	24.5462
Курс ЦБ EUR/RUR	36.7203	36.7138	36.8959	35.9332
Курс EUR/USD	1.5552	1.5542	1.5595	1.4639
Ставка Fed Funds	2.00	2.00	2.00	4.25
Ставка ЕЦБ	4.00	4.00	4.00	4.00

## ОСНОВНЫЕ НОВОСТИ

- Fitch присвоило выпуску еврооблигаций Сбербанка объемом 500 млн. долларов США финальный рейтинг «BBB+».
- Кредит Европа Банк разместил бонды второй серии объемом 4 млрд. рублей по ставке 9 % годовых.
- ОАО «УМПО» выкупило по оферте 17.48 % выпуска облигаций на 700.293 млн. рублей.
- Вчера ОАО РЖД начало размещение 08 выпуска облигаций на 20 млрд. рублей. Ориентир купона - 8.25 - 8.75 % годовых.
- ПЕНОПЛЭКС Финанс выкупил по оферте бонды дебютной серии на 1.494 млрд. рублей.
- Ставка первого купона по облигациям ЮниТайл дебютной серии составила 13.10 % годовых.
- Инфляция в России с 1 по 23 июня составила 0.8 %, с начала года – 8.5 % - Росстат.
- ШАНС КАПИТАЛ разместил в ходе конкурса облигации 01 серии на 606.5 млн. рублей по ставке 16 % годовых.
- Москомзайм провел сделки РЕПО сроком 14 дней на общую сумму 2.74 млрд. рублей.
- Компания «ФинансБизнесГрупп» разместила второй облигационный заем на 3 млрд. рублей с купоном 10.75 % годовых.
- Банк «Петрокоммерц» будет размещать 3 июля облигации 04 серии на 3 млрд. рублей. Ориентир купона – 9.75 – 10.35 % годовых.
- ФРС США оставила ключевую процентную ставку на уровне 2 %.

**Остатки на кор/сч ЦБ (млрд. рублей)**

По России	542.3	591.9	606.7	801.5
По Москве	355.1	404.6	439.6	576.5
Депозиты банков	396.9	485.6	70.0	270.3

**Межбанковский рынок и мировые индикаторы**

Показатель	Посл.	Пред.	Нач. мес.	Нач. года
Mosprime 6m	6.52	6.58	7.20	6.74
Mibor - 1 день	3.94	3.99	7.19	4.16
Libor 6m USD	3.1713	3.1856	2.9650	4.5663
Индекс EMBI+	272	268	253	250
Индекс EMBI+ Rus	150	147	147	160

**Долговые рынки**

Показатель	Посл.	Пред.	Нач. мес.	Нач. года
10Y UST	4.12	4.11	3.85	4.03
Rus'30	5.68	5.63	5.36	5.60
Москва 39	6.73	6.69	6.54	6.52
Газпром А6	6.77	7.06	6.80	6.89
ОФЗ 46018	6.88	6.88	6.87	6.47

**Товарные и фондовые рынки**

Показатель	Посл.	Пред.	Нач. мес.	Нач. года
Индекс Dow Jones	11811.83	11812.23	13058.20	13043.96
Индекс РТС	2310.73	2308.88	2122.50	2296.56
Brent Crude (ICE)	133.63	136.60	114.56	97.85
Light Sweet (NYMEX)	134.55	137.00	116.32	99.62
Gold	880.0	889.2	856.1	866.4

## Комментарий по рынку внутренних долгов

Особых перемен в конъюнктуре внутреннего долгового рынка вчера замечено не было. В негосударственном сегменте рынка сохранилась в целом неблагоприятная динамика котировок. Тем не менее, агрессивных продаж не наблюдалось, что, на наш взгляд, обусловлено благоприятным положением дел на денежно-кредитном рынке. Нельзя не отметить, что спрэды на покупку и продажу довольно широкие и теперь это относится не только ко 2-му и 3-му эшелонам, но и к 1-му, что, в свою очередь, заставляет пессимистично оценивать как текущую рыночную конъюнктуру, так и перспективы рынка рублевых бондов.

В секторе рублевого госдолга значительных перемен по сравнению с предыдущей торговой сессией не произошло. Как и во вторник ОФЗ в большинстве своем консолидировались на достигнутых ранее ценовых уровнях. Продажи государственных обязательств продолжаются из-за того, что данные финансовые инструменты остаются не выгодными для участников торгов. При этом сильной просадки котировок ОФЗ мы не видим в чем заслуга государства. Таким образом, можно заключить, что данный сегмент рынка на сегодняшний день неадекватен (текущие доходности госбумаг нерыночные) и в перспективе нас, вероятнее всего, ожидает снижение котировок федеральных обязательств.

Общий объем на торговой площадке составил вчера порядка 1.226 млрд. рублей против 1.739 млрд. рублей сессией ранее.

Несмотря на очередные налоговые отчисления (вчера кредитные организации перечисляли в бюджет акцизы, НДС) конъюнктуру денежно-кредитного рынка можно было охарактеризовать как благоприятную. Ставки овернайт продолжили консолидироваться на вполне комфортных для участников рынка уровнях. Отметим, что ставка MIACR по однодневным МБК по итогам торгов в среду составила значение равное 3.16 % годовых, поднявшись на 7 б.п. по отношению к уровню предыдущей сессии. Также стоит отметить, что объемы средств, привлекаемые банками в рамках аукциона РЕПО с ЦБ РФ, практически не изменились. По итогам дня кредитные организации заняли относительно немного, порядка 354.5 млн. рублей под ставку 6.80 % годовых. Днем ранее суммарный объем привлечения РЕПО составил порядка 354.48 млн. рублей. Второй аукцион не состоялся в связи с отсутствием заявок.

Видно, что налоговый период проходит «безболезненно». Ликвидности предостаточно. Об этом свидетельствуют довольно заметные остатки средств на корсчетах в ЦБ РФ, растущие депозиты, а также низкие объемы операций прямого РЕПО с Банком России.

## Выпуски рублевых облигаций с наибольшим объемом сделок

Name	IssueSize	MatDate	Last	Change, %	Bid	Ask	YieldTM	DayValue
Новосибирск, 31004	1 500 000 000	24.06.2010	99,65	-0,35	99,65	100,20	8,93	235762315
Синергия, 01	1 000 000 000	22.04.2009	100,35	-0,20	100,15	100,35	11,57	202104750
ЛР-Инвест, 01	500 000 000	17.07.2012	98,00	3,16		98,00	12,06	178731000
Газпром, А4	5 000 000 000	10.02.2010	101,28	-0,55	101,28	101,30	7,50	155091137
Ладья-Финанс, 01	500 000 000	13.09.2012	98,00	3,16		98,00	11,75	151781000
Московская обл., 25004	9 600 000 000	21.04.2009	103,20	-0,10	103,01	103,30	7,14	144293000
Марта Финанс, 03	2 000 000 000	02.08.2011	80,00	0,09	79,00	80,00	758,40	118664578
Энергоинвест-2000, 01	400 000 000	21.07.2010	94,00	1,08	91,30	94,00	14,96	115340000
Синергия, 02	2 000 000 000	22.07.2010	99,84	0,59	99,25	99,85	11,26	99840000
Банк ЗЕНИТ, 03	3 000 000 000	09.11.2011	100,45	0,00	100,48	100,60	9,55	92351557

Источник: QuoteTotal 2

## Итоги торгов государственными рублевыми облигациями

Name	MatDate	Last	Change, %	Bid	Ask	YieldTM	DayValue	Deals
ОФЗ-27026	11.03.2009	100,35	0,00	100,33	100,35	5,61	12543248	5
ОФЗ-25061	05.05.2010	99,70	-0,11	99,30	99,90	6,10	997999	2
ОФЗ-46003	14.07.2010	106,40	0,00	106,40		5,70	15960000	1
ОФЗ-25059	19.01.2011	100,10	0,00	99,61	100,10	6,20	185097972	14
ОФЗ-25062	04.05.2011	99,08	-0,02	99,08	99,15	6,29	51524	3
ОФЗ-26199	11.07.2012	99,30	-0,07	99,22	99,30	6,45	50624218	11
ОФЗ-26200	17.07.2013	98,30	-0,10	98,00	98,30	6,66	56455656	2
ОФЗ-46017	03.08.2016	103,98	0,00	103,98	104,05	6,52	183697717	14
ОФЗ-46021	08.08.2018	97,45	0,01	97,45	97,50	6,64	194900975	7
ОФЗ-46014	29.08.2018	105,36	0,01	104,37	105,40	6,59	385655814	6
ОФЗ-46020	06.02.2036	97,20	-0,05	97,10	97,35	7,26	19447994	24

Источник: QuoteTotal 2

## Кривая доходности ОФЗ-ГКО

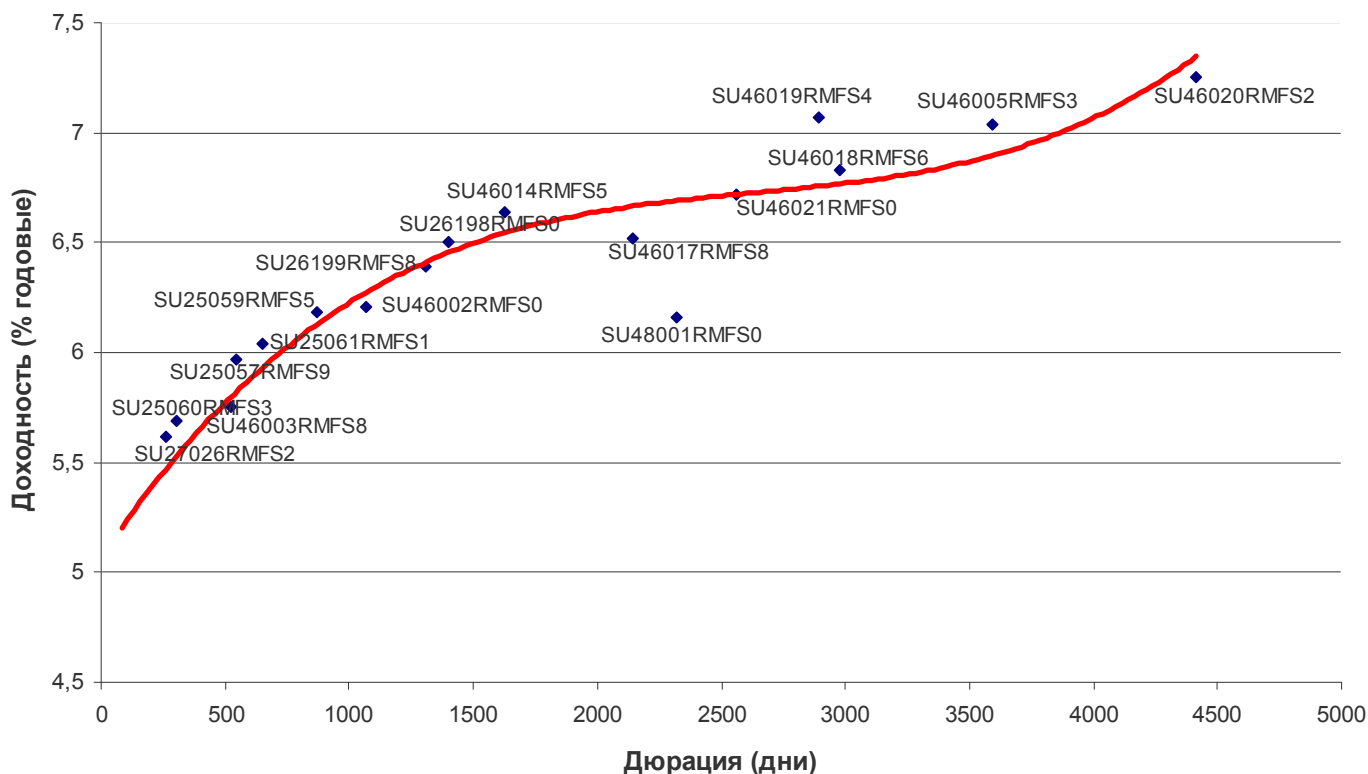

## Итоги торгов негосударственными рублевыми облигациями

Name	MatDate	Last	Change, %	Bid	Ask	YieldTM	DayValue	Deals
Авиакомпания Сибирь, 01	17.07.2012	98,00	-0,25	98,00	98,24	14,94	196000	2
АВТОВАЗ, БО-02	25.03.2009	100,15	-0,23	100,10	100,35	9,36	15022500	1
АВТОВАЗБАНК, 01	02.04.2010	99,97	-0,02	99,95	100,00	13,71	199940	1
Автомир-Финанс, 02	23.06.2010	99,25	-0,25	99,21	99,60	12,73	31543836	5
АГроСоюз, 01	21.05.2009	99,40	-0,40	99,31	99,79	14,73	646175	2
Агрохолдинг-Финанс, 01	24.07.2009	99,80	-0,01	99,85	99,92	16,79	45908	1
Адамант-Финанс, 02	20.05.2010	100,03	0,11	100,03	100,28	11,63	62019	1
АИЖК, А10	15.11.2018	93,00	-0,43	92,80	93,00	9,66	28877000	5
АИЖК, А11	15.09.2020	93,65	-0,05	93,50	93,70	9,58	4682500	1
АИЖК, А4	01.02.2012	100,80	-0,64	100,35	101,35	8,71	54453014	5
АИЖК, А5	15.10.2012	95,80	-1,24	95,75	95,90	8,95	24940963	6
АИЖК, А6	15.07.2014	94,10	-0,71	94,05	94,52	9,17	8268402	3
АИЖК, А7	15.07.2016	92,50	-0,96	92,30	92,50	9,58	18018893	9
АИЖК, А8	15.06.2018	93,00	-0,53	92,87	93,10	9,49	3724800	2
АКБ МосЗалогБанк, 01	17.11.2009	100,02	-0,01	98,00	99,99	11,95	9000450	2
АКБ Промсвязьбанк, 05	17.05.2012	98,25	-0,25	98,50	98,65	10,30	5318498	2
АКБ Связь-Банк, 01	21.04.2011	98,50	0,00	98,50	98,65	11,26	32493100	10
АКБ СОЮЗ, 03	02.05.2011	98,81	0,00	100,15	100,30	11,93	9881017	11
АКБ СОЮЗ, 04	23.02.2011	100,05	-0,20	100,05	100,30	9,81	2004	2
АЛАДУШКИН Финанс, 02	23.11.2011	97,10	-0,02	97,10	97,50	15,15	97100	1
АЛПИ-Инвест, 01	21.08.2009	98,72	-0,33	98,72	99,00	20,10	15921210	6
Альянс Русский Текстиль, 02	05.03.2009	98,98	0,33	98,41	98,98	15,17	669557	3
Альянс Русский Текстиль, 03	20.10.2009	98,90	0,61	98,16	98,90	15,99	1047785	2
АМУРМЕТАЛЛ, 01	26.02.2009	99,00	-0,22	98,97	99,00	11,66	2551340	7
АМУРМЕТАЛЛ, 03	15.04.2011	100,94	-0,16	100,85	100,94	11,78	8327750	4
АПК Аркада, 02	20.02.2009	99,30	0,30	99,30	99,40	15,16	79441	2
АПК Аркада, 03	31.03.2011	99,70	0,10	99,50	99,70	15,12	498135	3
АПК ОГО, 03	09.07.2010	99,90	0,09	99,00	99,97	17,92	21364310	2
Аптечная сеть36.6, 01	30.06.2009	101,35	0,20	101,00	101,35	8,65	8093068	2
Атлант-М, 01	13.11.2008	99,50	0,05	98,91	99,80	12,93	1990000	3
Атомстройэкспорт-Финанс, 01	24.05.2011	99,98	-0,01		99,98	7,91	10995600	11
АФК Система, 01	07.03.2013	100,72	-0,08	100,70	100,77	8,53	17179585	10
БАЛТИНВЕСТБАНК, 01	26.04.2011	99,81	-0,17	99,80	100,00	14,45	8004780	2
Банана-Мама, 01	23.10.2009	97,50	0,00	97,20	97,50	20,96	14625	2
БАНАНА-МАМА,02	12.08.2010	90,00	0,00	88,01	91,50	31,98	18239	2
Банк Возрождение, 01	03.03.2010	99,00	-0,71	98,00	100,10	9,82	49500	1
Банк ВТБ, 04	19.03.2009	100,40	-0,15	100,41	100,60	8,36	111444	2
Банк ВТБ, 05	17.10.2013	100,30	-0,10	100,35	100,50	8,47	15438748	2
Банк ЗЕНИТ, 02	16.02.2009	99,55	-0,15	99,55	99,68	9,30	7859330	8
Банк ЗЕНИТ, 03	09.11.2011	100,45	0,00	100,48	100,60	9,55	92351557	6
Банк ЗЕНИТ, 04	06.04.2010	100,40	0,00	100,35	100,55	8,49	20080000	2
Банк Петрокоммерц, 02	31.08.2009	99,20	-0,12	93,15	99,21	9,42	6150400	3
Банк Санкт-Петербург, 01	22.06.2009	100,10	0,09	100,05		10,80	18016700	8
БанкПроектФинанс, 01	12.02.2009	98,80	0,20	98,71	98,80	14,18	140296	1
Бахетле-1, 01	19.05.2010	100,90	-0,06	100,90	101,10	12,94	1002946	1
Башкирэнерго, 03	09.03.2011	99,40	0,10	99,35	99,50	9,48	25371792	6
Башкортостан, 25006	30.11.2010	99,15	-0,05	98,77	99,50	8,59	307365	1
Белгородская обл., 24002	19.10.2011	98,10	-0,20	96,50	98,15	8,82	500310	10
Белгородская обл., 31001	10.11.2010	99,43	-0,27	99,35	99,70	8,93	9941500	2
Белон-Финанс, 01	03.06.2009	99,95	-0,05	98,00	100,00	9,36	5667165	4
Бразерс и Компания, 01	25.12.2009	100,00	0,00		100,00	15,86	2000000	1

ВАГОНМАШ, 02	15.12.2010	100,50	0,35	100,40	100,50	15,10	4621890	7
ВАО Интурист, 01	21.04.2010	98,74	-0,16	98,70	98,75	10,00	3948800	11
ВБД ПП, 03	27.02.2013	100,63	-0,07	100,63	100,75	8,48	6339902	5
ВИА АИЖК, А	15.03.2040	99,70	-0,05	99,68	99,85	9,09	8689553	1
Виват-финанс, 01	20.04.2010	97,25	-0,15	96,59	97,25	22,12	3896890	4
Виктория-Финанс, 01	29.01.2009	99,50	0,00	99,00	99,50	11,57	132335	3
Волгабурмаш, 01	08.10.2008	99,90	-0,61	100,00	100,68	14,66	760247	6
ВолгаТелеком, ВТ-2	30.11.2010	100,20	0,15	99,30	100,20	7,86	100200	3
ВолгаТелеком, ВТ-3	30.11.2010	99,75	-0,15	99,50	100,00	8,87	2297250	2
Волгоград, 31001	17.07.2008	100,00	0,00	99,80	100,00	9,45	300000	2
Волгоградская обл., 34001	15.05.2012	99,95	0,96	98,50	100,00	8,10	199900	1
Волгоградская обл., 35001	17.06.2010	101,00	0,30	100,35	101,00	9,13	727200	1
Волжская текстильная комп., 01	18.12.2009	98,00	-0,49	97,01	98,39	19,34	252883	5
ВТБ-Лизинг Финанс, 01	06.11.2014	100,00	-0,06	100,05	100,10	8,44	1000000	1
Газпром, А4	10.02.2010	101,28	-0,55	101,28	101,30	7,50	155091137	113
Газпром, А6	06.08.2009	100,30	0,30	100,05	100,30	6,77	2006000	1
Газпром, А7	29.10.2009	99,55	-0,25	99,25	99,55	7,27	4031775	3
Газпром, А8	27.10.2011	99,20	-0,30	98,90	99,20	7,40	5961992	4
ГАЗ-Финанс, 01	08.02.2011	100,06	0,06	99,96	100,00	9,38	57561690	11
Газэнергосеть, 02	23.04.2013	101,50	-0,29	101,50	101,70	9,74	1948800	1
Главстрой-Финанс, 02	17.03.2011	99,88	0,03	99,88	99,94	10,66	998800	1
ГЛОБЭКСБАНК, 01	15.03.2010	98,52	0,99	96,61	97,90	12,51	591120	10
ГЛОБЭКС-ФИНАНС, 01	26.04.2011	100,00	0,00	97,00	100,00	15,48	2000000	10
Городской Супермаркет, 01	21.07.2009	100,24	0,07	100,16	100,25	11,73	2003900	12
ГОТЭК, 02	18.06.2009	96,90	7,67	91,01	95,90	17,23	1613995	11
Градострой-Инвест, 01	03.03.2011	90,00	-10,00	90,00		29,61	47502500	2
Группа Магнезит, 01	18.12.2008	99,00	0,00	98,81	99,45	10,69	99000	1
Группа Магнезит, 02	28.03.2011	98,60	-0,40	97,40	99,50	10,97	4930000	1
Группа НИТОЛ, 02	15.12.2009	97,63	0,03	97,65	97,70	14,03	488176	2
Группа Черкизово, 01	31.05.2011	100,00	0,00	95,00	99,99	9,04	6000000	1
ГСС, 01	26.03.2017	99,25	-0,04	98,85	99,25	8,66	1191000	1
ГТ-ТЭЦ Энерго, 04	02.09.2009	99,10	0,00	98,20	99,10	11,84	537122	1
ГЭС, 01	20.06.2012	100,00	0,00		100,00	8,16	10997800	11
Дальсвязь, 02	30.05.2012	100,85	0,00	99,30	100,90	8,52	201700	1
ДГК, 01	08.03.2013	100,37	-0,03	100,35	100,45	10,59	1154300	3
Держава-Финанс, 01	27.07.2010	96,00	-1,03	96,01	98,00	72,00	1275796	4
Дикая Орхидея, 01	09.04.2009	100,00	-0,20	100,00	100,59	13,45	902950	14
Дикси-Финанс, 01	17.03.2011	92,40	-0,63	91,50	92,40	13,01	3696	1
ЕБРР, 01	12.05.2010	100,52	0,02	100,40	100,52	2,67	1005	1
ЕЭСК, 02	05.04.2012	98,58	0,32	98,30	98,55	10,91	17279205	8
Желдорипотека, 01	30.11.2010	99,45	0,05	99,13	99,45	13,55	448520	2
Желдорипотека, 02	19.04.2012	100,20	-0,20	100,11	100,20	13,60	21527250	8
ЖК-ФИНАНС, 01	24.12.2009	99,80	-0,18	99,76	99,90	17,47	7882891	52
Зернокомпания Настюша, 01	18.12.2009	100,00	0,00	99,80	100,10	15,02	1000	1
Ивановская обл., 34001	09.11.2010	98,30	-0,20	98,10	98,49	10,20	639030	2
ИжАвто, 02	09.06.2011	98,92	-0,08	98,91	99,15	12,61	9892000	1
ИК Стратегия, 02	04.02.2013	97,85	0,99	97,85		30,95	272748	4
Имплозия-Финанс, 01	30.07.2008	99,80	-0,20	99,81	100,00	13,55	309380	6
Инком-Лада, 03	10.06.2011	100,10	-0,30	99,66	100,00	11,34	10010000	1
ИНКОМ-Финанс, 01	28.03.2009	98,39	0,38	98,00	98,39	16,37	22039	2
ИНПРОМ, 02	15.07.2010	99,31	-0,49	98,90	99,30	10,33	912102	2
ИНПРОМ, 03	18.05.2011	99,63	0,18	99,25	99,50	10,11	150441	1
Иркутская обл., 31002	23.10.2008	100,20	0,40	100,00	100,20	6,94	42084	3
Иркутская обл., 31003	24.11.2010	98,35	-0,05	97,95	98,32	8,77	1136926	1
Иркутская обл., 31005	26.10.2011	99,60	0,00	99,50	99,70	8,71	871500	1
Иркутская обл., 31006	22.11.2012	101,35	-0,15	101,00	101,45	8,77	9526900	1
Искитимцемент, 02	05.11.2008	101,00	0,00	99,01	101,00	10,00	1010	1
Искрасофт, 02	02.03.2010	99,48	0,13	99,40	99,48	14,09	687407	3

ИТЕРА ФИНАНС, 01	20.11.2012	99,85	-0,25	99,85	100,20	10,84	89910	2
Карелия, 34011	10.05.2012	101,30	-0,20	101,20	110,30	9,56	1013000	1
Карусель Финанс, 01	12.09.2013	100,00	0,00	99,85	99,99	9,86	6000000	1
КБ Восточный, 01	17.03.2010	100,46	-0,39	100,00	101,50	13,62	12055200	1
КБ МИА, 04	01.10.2015	99,95	-0,08	99,50	99,99	9,35	1499500	2
КБ Ренессанс Капитал, 01	02.03.2010	99,85	0,05	99,63	99,92	11,40	57141160	2
КБ Солидарность, 02	20.04.2010	99,76	0,28	99,70	100,20	15,08	13965583	14
КБ СОЦГОРБАНК, 01	26.03.2009	99,75	-0,15	99,60	99,75	13,73	15750525	6
КБ Центр Инвест, 01	11.11.2009	100,20	0,05	100,00	100,20	9,61	2004000	1
КД авиа-Финансы, 01	21.04.2010	100,71	-0,29	100,71	100,95	13,97	1359705	3
Кировский завод, 01	24.03.2010	100,00	0,00	99,70	100,10	9,30	36759000	6
КИТ Финанс Инвестбанк, 01	18.12.2008	100,20	0,10	100,12	100,20	9,78	3005800	2
КИТ Финанс Инвестбанк, 02	23.03.2010	100,16	-0,04	100,10	100,20	9,36	6006304	3
КМЗ-Финанс, 01	10.06.2010	99,90	0,00	99,75	99,99	11,67	3398150	2
Кокс, 01	16.07.2009	99,36	0,06	99,35	99,50	9,82	2980800	1
Кокс, 02	15.03.2012	97,50	-0,46	97,60	97,78	10,56	789750	1
Коми, 35008	03.12.2015	102,90	7,52	96,00	103,00	6,64	77968860	7
Компания Усть-Луга, 01	11.02.2010	99,69	2,25	97,50	99,70	10,49	1024620	2
Комплекс Финанс, 01	04.02.2010	98,50	0,05	98,26	98,50	27,24	52055	2
Корпорация железобетон, 01	27.05.2011	100,40	-0,05	100,10	100,40	14,21	1604000	2
Корпорация Нордтекс, 01	31.10.2008	99,00	-0,20	99,60	100,00	15,42	24750	1
Космос-Финанс, 01	16.06.2011	100,00	0,00	99,00	100,00	13,95	30000000	9
Краснодарский кр., 34002	14.12.2012	100,00	-0,09	98,00	100,10	8,11	500000	10
Красноярский кр., 34003	01.10.2008	99,75	0,15	99,65	99,75	7,03	10369143	16
Криогенмаш-Финанс, 01	15.12.2009	100,10	-0,30	100,30	100,55	13,33	2003000	2
Ладья-Финанс, 01	13.09.2012	98,00	3,16		98,00	11,75	151781000	3
Лебедянский, 02	02.03.2010	99,50	0,00	99,40	99,90	10,33	497500	1
Ленинградская обл., 26002	05.12.2014	119,95	1,70	113,50	119,99	8,20	63496365	6
Ленэнерго, 02	27.01.2012	98,25	1,30	96,00	96,90	9,32	8362500	3
Лизинговая компания УРАЛСИБ, 01	29.12.2010	101,50	-0,09	101,50	101,60	10,23	4479545	7
ЛМЗ Свободный сокол, 03	24.05.2011	100,00	-0,04	99,70	100,05	11,85	5200000	1
ЛОМО, 03	05.09.2009	99,80	-0,13	97,05	99,88	13,70	4034099	10
ЛР-Инвест, 01	17.07.2012	98,00	3,16		98,00	12,06	178731000	4
ЛУКОЙЛ, 02	17.11.2009	100,00	-0,10	100,00	100,40	7,37	8753000	6
ЛУКОЙЛ, 03	08.12.2011	99,00	-0,30	99,00	99,10	7,57	1980000	1
ЛУКОЙЛ, 04	05.12.2013	99,30	-0,20	99,20	99,55	7,70	993992	2
ЛЭКСтрой, 01	14.12.2010	99,60	0,00	99,01	99,47	14,36	11589437	12
Магнит Финанс, 02	23.03.2012	95,00	-0,52	94,80	95,00	10,06	4750000	2
МаирИнвест, 03	01.04.2009	98,00	-0,61	98,00	98,90	15,22	1422888	4
Макромир-Финанс, 01	26.02.2013	100,00	-0,05	99,30	100,03	14,40	301929	4
Макромир-Финанс, 02	03.07.2012	100,00	0,30	99,70	100,00	11,67	100000	1
Марийский НПЗ-Финанс, 01	16.12.2008	98,51	-1,78	99,01	99,95	14,95	4153785	2
Марта Финанс, 03	02.08.2011	80,00	0,09	79,00	80,00	758,40	118664578	6
Матрица Финанс, 01	10.12.2008	96,39	0,20	95,81	96,39	21,63	964	1
Махеев Финанс, 01	03.06.2010	99,85	-0,15	99,85	100,00	15,83	43934	1
Медведь-Финанс, 01	01.09.2010	100,00	0,12		100,25	13,38	1787000	1
Металлсервис-финанс, 01	23.05.2012	99,40	-0,60	91,00	99,40	13,09	4970	1
Метзавод Серова, 01	27.02.2009	99,45	1,48	89,00	99,09	9,80	5967000	1
Мечел, 02	12.06.2013	100,49	0,99	99,41	100,00	8,29	15209622	7
МИАН-Девелопмент, 01	02.03.2010	98,00	0,10	97,53	98,00	24,69	242060	8
МиГ- Финанс, 02	06.09.2011	100,74	0,24	100,73	100,75	10,59	91405910	18
М-Индустрия, 01	16.08.2011	101,50	0,10	100,00	101,50	11,99	5216085	7
Миннеско Новосибирск, 01	10.12.2009	58,20	0,00		58,20	70,05	1164	2
Минплита-Финанс, 01	22.04.2011	100,00	0,00	100,00	100,30	16,58	689000	4
Миракс Групп, 01	19.08.2008	100,14	-0,06	100,11	100,20	9,60	300420	1
Мираторг Финанс, 01	02.08.2012	99,55	0,05	99,50	99,55	15,48	995500	1
МИЭЛЬ-ФИНАНС, 01	13.07.2010	99,00	-0,30	98,81	99,34	33,46	2989801	5
МКХ, 02	25.08.2009	98,52	-0,07	98,52	99,00	16,51	1179716	4

МОИА, 01	21.12.2010	92,80	0,43	80,00	92,50	13,48	742400	1
МОИА, 02	07.09.2011	100,00	0,69	99,97	100,00	8,14	539919	14
Мой Банк, 02	21.12.2010	100,10	-0,10	100,10	100,20	14,79	43342401	7
Москва, 25050	18.12.2011	101,90	0,10	101,89	101,90	7,51	465683	1
Москва, 27039	21.07.2014	105,50	-0,24	105,30	105,55	6,73	1055000	1
Москва, 32044	24.06.2015	103,80	-0,39	103,30	104,20	7,05	13514651	10
Московская обл., 25004	21.04.2009	103,20	-0,10	103,01	103,30	7,14	144293000	3
Московская обл., 25006	19.04.2011	101,60	-0,05	101,44	101,74	8,52	2743200	2
Московская обл., 26007	16.04.2014	98,00	0,36	97,40	98,00	8,62	4893	5
Московский КредитБанк, 03	16.06.2010	99,60	0,10	99,60	99,90	10,64	9960000	1
Московский Кредитный Банк, 04	15.03.2011	100,00	-0,10	99,50	100,10	11,77	12000000	1
Москоммерцбанк, 03	12.06.2013	94,44	1,01	91,55	94,50	15,58	8498775	12
Мосмарт Финанс, 01	12.04.2012	100,30	0,15	100,02	100,25	14,87	1221810	4
МосОблГаз-Финанс, 01	21.12.2008	99,99	0,49	99,52	100,00	11,06	10396880	11
Мособлгаз-финанс, 02	24.06.2012	94,00	0,00	88,00	94,25	11,97	8460000	1
Мособлтрастинвест, 01	26.09.2009	96,70	-0,23	90,00	96,75	12,23	2320800	1
МоссельпромФинанс, 01	12.12.2008	98,80	-0,20	98,81	98,95	15,82	516549	3
Мотовилихинские заводы, 01	22.01.2009	99,46	-0,23	99,46	99,80	10,63	319276	5
Моторостроитель-Финанс, 02	15.07.2010	95,50	-1,07	95,50	96,33	19,69	78560	5
МПМ Магнолия, 01	22.07.2010	99,58	-0,02	99,57	99,60	18,35	99580	1
Нижегородская обл., 34003	20.10.2011	99,00	0,00	98,85	99,00	8,74	1013760	1
НижнееЛенское-Инвест, 02	18.06.2009	100,00	0,50	99,25	99,99	13,42	100000	1
НИКОСХИМ-ИНВЕСТ, 02	20.08.2009	97,50	-0,10	97,07	97,50	14,33	68220	2
НК АЛЬЯНС, 01	14.09.2011	98,70	0,15	98,50	98,60	10,30	6010830	2
НМЗ им. Кузьмина, 01	14.02.2010	99,55	0,05	99,55	99,90	13,80	398200	1
Новосибирск, 31003	14.07.2009	104,92	0,07	104,95	105,10	7,18	2098400	1
Новосибирск, 31004	24.06.2010	99,65	-0,35	99,65	100,20	8,93	235762315	5
Новосибирская обл., 34013	15.12.2009	100,00	0,01	98,00	100,00	7,99	4365000	3
НОК, 02	22.09.2011	99,50	-0,50	97,00	99,50	14,67	2484950	12
НОМОС-БАНК, 07	16.06.2009	96,70	-3,39	99,75	100,10	13,37	357790	1
НОМОС-БАНК, 08	16.02.2011	100,17	0,07	100,15	100,25	9,22	5009502	2
НПО Сатурн, 02	20.09.2011	100,75	0,00	100,50	100,89	11,67	21158	1
НПО Сатурн, 03	06.06.2014	98,50	-0,20	98,50	99,25	12,63	24625	1
НутрИнвестХолдинг, 01	09.06.2009	100,20	0,00	100,20	100,60	11,21	20045000	2
Объединенные кондитеры-Фин, 02	17.04.2013	100,60	-0,10	100,60	100,67	9,82	1006	1
ОГК-5, 01	29.09.2011	98,70	-0,20	98,46	98,75	8,77	15949919	8
ОГК-6, 01	19.04.2012	97,00	-0,26	97,00	97,35	9,59	4874718	3
ОМЗ, 06	31.05.2013	100,00	-0,20	100,00	100,20	10,51	1182720	3
Патэрсон-Инвест, 01	17.12.2009	98,00	-0,51	97,60	98,20	14,77	1963500	2
ПИВДОМ, 01	22.04.2010	99,98	0,00	99,98	99,99	13,34	5997600	11
ПО УОМЗ, 01	10.06.2010	99,24	0,55	98,70	99,30	11,42	10914200	11
ПРОВИАНТ Финанс, 01	15.12.2010	100,00	0,00	99,00	100,02	13,94	5366950	4
ПромПереоснастка, 01	17.12.2012	97,00	0,00	96,75	97,00	16,19	970	1
Промтрактор-Финанс, 02	18.10.2011	100,20	0,10	99,86	100,35	10,84	8004000	3
Протек Финанс, 01	02.11.2011	89,50	-0,56	84,00	89,99	18,70	536115	12
ПТПА-Финанс, 01	11.11.2009	99,00	-1,49	99,50	100,99	15,75	2471040	1
ПФ ТрансТехСервис, 01	17.08.2010	99,80	-0,30	99,75	100,25	12,41	13972000	1
ПЧРБ-Финанс, 01	09.03.2011	99,40	-0,45	99,40	99,80	14,08	1993	2
ПЭБ Лизинг, 01	23.09.2009	99,99	-0,01	99,50	100,00	12,86	67693230	1
Радионет, 01	27.08.2008	99,01	-0,19	98,50	99,00	17,93	33666	2
РАДИОНЕТ, 02	23.03.2011	101,12	0,97	100,16	101,12	16,00	289203	1
Разгуляй-Финанс, 02	27.09.2011	100,80	-0,15	100,80	101,00	11,12	5789196	2
Разгуляй-Финанс, 04	22.05.2013	100,15	0,00	100,15	100,20	11,83	1902100	2
РБК Информационные системы, БО-4	24.03.2009	101,00	-0,36	101,01	101,45	10,62	556509	2
РЕТАЛ, 01	09.12.2009	97,90	-0,20	97,90	98,15	15,30	489500	1

РЖД, 03	02.12.2009	101,00	-0,49	100,70	101,00	7,72	3032000	2
РЖД, 05	22.01.2009	100,00	-0,08	99,95	100,20	6,77	3590795	4
РЖД, 06	10.11.2010	98,90	-0,55	98,86	98,99	8,02	41559215	13
РЖД, 07	07.11.2012	102,00	2,00	99,50	100,39	7,13	6120000	1
РМБ, 01	27.04.2009	100,50	0,00	99,91	100,50	10,61	100500	1
Россельхозбанк, 02	16.02.2011	97,50	-0,76	97,50	98,49	9,22	397560	3
Россельхозбанк, 03	09.02.2017	98,10	0,20	97,90	98,20	8,77	3722895	1
Россельхозбанк, 04	27.09.2017	100,25	0,10	100,20	100,25	7,37	13131200	3
РОССКАТ-Капитал, 01	21.07.2010	97,80	-0,05	97,80	98,05	14,89	3486300	4
РосТ-Лайн, 01	08.07.2010	100,25	0,02	100,00	100,25	6,48	38095	1
РТК-ЛИЗИНГ, 05	12.08.2010	98,53	0,34	98,53	99,50	9,71	2206736	2
Русский Стандарт, 05	09.09.2010	100,00	0,49	99,56	100,00	8,57	1000	1
Русский Стандарт, 06	09.02.2011	97,90	1,56	97,90	98,30	11,99	2946	3
Русский Стандарт, 08	13.04.2012	99,29	0,04	99,20	99,27	10,82	6252180	3
Русское море, 01	14.06.2012	100,00	0,50	99,90	100,20	13,31	22987000	7
РуссНефть, 01	10.12.2010	92,80	-0,75	92,02	92,80	28,43	217490	5
Русь-Банк, 01	19.03.2009	100,00	0,10	98,05	100,00	10,20	1400000	4
Русь-Банк, 02	22.02.2010	99,95	0,05	99,76	99,90	9,90	1899050	2
Салаватнефтеоргсинтез, 02	10.11.2009	101,60	0,30	101,25	101,60	8,92	7112	1
Самарская обл., 25002	09.09.2010	98,50	0,36	98,00	98,50	7,78	3284975	3
Самарская обл., 25003	11.08.2011	99,50	0,61	98,21	99,00	8,01	5970000	1
Самарская обл., 25004	20.06.2012	94,00	-2,68	94,00	94,35	9,07	94000	1
САМОХВАЛ, 01	21.10.2009	100,02	0,02	99,50	100,02	14,96	1000	1
Санвэй Груп, 01	03.12.2008	99,92	0,00	99,76	99,95	11,73	10041975	10
Саха (Якутия), 34003	26.05.2011	100,20	-0,20	100,20	100,50	8,99	21064002	4
Сахарная Компания, 01	10.11.2009	99,00	0,00	98,82	99,00	15,34	417462	6
Северсталь-авто, 01	21.01.2010	99,50	0,00	95,48	99,50	8,51	2786000	1
СевЗапТелеком, 03	24.02.2011	99,95	-0,20	99,75	99,95	8,91	25162393	3
Седьмой Континент, 02	14.06.2012	99,00	0,41	98,80	99,05	9,07	1981976	5
СЗЛК-Финанс, 01	02.03.2010	64,50	-3,30	60,02	64,40	928,18	20138	4
Сибкадеминвест, 01	30.07.2010	95,80	-3,72	92,00	95,80	20,98	25833	3
СИК Девелопмент-Юг, 01	18.05.2010	100,05	0,22	99,73	99,85	13,19	1998800	2
Синергия, 01	22.04.2009	100,35	-0,20	100,15	100,35	11,57	202104750	8
Синергия, 02	22.07.2010	99,84	0,59	99,25	99,85	11,26	99840000	5
СИТРОНИКС, 01	21.09.2010	99,75	-0,03	99,80	99,90	10,58	139650	1
СМАРТС, 03	29.09.2009	100,16	-0,14	100,16	100,25	13,69	159254	2
СНХЗ Финанс, 01	29.09.2009	97,80	-0,61	97,80	98,85	14,40	14670	1
СОРУС КАПИТАЛ, 01	05.11.2009	100,30	-0,30	100,30	100,77	11,60	2438293	1
СОРУС КАПИТАЛ, 02	05.04.2012	99,97	0,07	99,97	100,10	13,68	7487670	12
Спортмастер Финанс, 01	21.05.2010	99,20	-0,82		99,20	11,10	993960	13
Стройтрансгаз, 03	11.04.2013	100,80	-0,05	100,60	100,80	10,41	20135008	2
СУ-155 КАПИТАЛ, 03	15.02.2012	100,45	0,01	100,31	100,40	12,57	35158	1
Сэтл Групп, 01	15.05.2012	101,20	0,10		101,50	11,62	144716	1
ТАИФ-Финанс, 01	09.09.2010	99,66	0,22	99,40	99,70	10,19	13952400	1
Талосто-Финанс, 01	06.03.2009	97,50	0,00	97,00	98,25	14,31	487500	1
ТГК-10, 01	17.06.2010	98,80	0,25	98,50	98,80	9,10	988	1
ТГК-10, 02	06.02.2013	100,60	0,10	100,40	100,60	8,91	2012000	1
ТГК-4, 01	31.05.2012	99,00	0,00	96,90	98,98	8,89	5940000	1
ТГК-6-Инвест, 01	21.02.2012	100,80	0,00	100,80	100,90	9,04	2914936	3
ТД КОПЕЙКА, 02	15.02.2012	97,00	0,00	97,00	97,30	14,28	10904205	9
ТЕРНА-ФИНАНС, 02	04.11.2011	99,30	-0,10	97,50	99,40	14,38	1290900	2
ТехноНИКОЛЬ-Финанс, 01	11.11.2009	100,18	0,03	100,05	100,17	11,49	4106256	4
ТехноНИКОЛЬ-Финанс, 02	07.03.2012	96,95	-0,10	96,90	97,00	12,85	7757000	2
ТКС Банк, 01	22.10.2010	100,00	0,00	99,57	99,80	18,50	67677	5
Томск-Инвест, 01	22.04.2010	99,00	0,60	98,88	99,90	16,58	990000	1
Торговый дом Полесье, 01	11.05.2010	100,10	-0,25	100,10	100,35	16,90	557621	8
ТРАНСАЭРО-Финансы, 01	05.02.2009	99,10	0,11	98,80	99,10	12,54	2183173	4
ТрансКонтейнер, 01	26.02.2013	100,80	0,03	100,80	101,00	8,42	305418	4
ТрансКредитБанк, 01	15.06.2010	95,20	-1,86	95,00	96,00	10,28	1928	2

Трансмашхолдинг, 02	10.02.2011	99,50	0,10	99,40	99,60	9,62	13481250	3
УК ГидроОГК, 01	29.06.2011	98,70	-0,15	98,70	99,50	8,78	28505399	15
Уралвагонзавод-Фин, 01	30.09.2008	100,07	0,07	99,96	100,10	9,23	10007000	1
УралСвязьИн, 06	17.11.2011	100,00	-0,05	100,00	100,40	8,34	500000	3
УралСвязьИн, 07	13.03.2012	100,05	0,05	99,75	100,30	8,47	500250	2
УралСвязьИн, 08	03.04.2013	101,20	0,20	101,20	101,40	9,04	3039	3
Уралэлектромедь, 01	28.02.2012	97,05	-0,46	97,00	97,10	10,42	1139784	3
УРСА Банк, 03	04.06.2009	100,00	-0,05	100,00	100,35	9,82	8765000	2
УРСА Банк, 05	18.10.2011	96,90	0,42	95,56	96,40	11,50	5814000	1
УРСА Банк, 07	19.07.2012	96,45	-0,16	96,30	96,45	11,20	5313015	2
УРСА Банк, 08	09.04.2015	100,50	0,00	100,30	101,25	10,76	6030000	2
Уфимское МПО, 02	17.12.2009	100,25	0,25	99,85	100,25	12,42	24548566	10
Фаэтон-Аэро-Финанс, 01	30.07.2009	99,30	-0,10	91,83	99,45	21,52	152375	4
Финансовая компания НЧ, 01	11.10.2011	99,99	0,49		100,00	11,16	10996700	11
Финансы-А.П.И., 01	03.03.2011	81,00	-10,69	81,00		21,57	51600000	2
ФК Еврокоммерц, 01	18.12.2009	98,65	0,36		99,50	15,54	4932500	2
ФК Еврокоммерц, 02	10.06.2010	99,75	0,25	99,55	99,75	16,93	130758	4
ФК Еврокоммерц, 03	18.06.2010	97,40	0,26		99,49	15,81	4870000	1
ФСК ЕЭС, 02	22.06.2010	101,10	-0,20	100,85	101,15	7,79	3033000	2
ФСК ЕЭС, 03	12.12.2008	100,00	-0,05	100,05	100,10	7,22	150000	1
ФСК ЕЭС, 04	06.10.2011	99,00	-0,20	98,85	99,00	7,79	4953990	4
ФСК ЕЭС, 05	01.12.2009	99,80	-0,15	99,80	100,13	7,48	15047000	3
ХК Белый фрегат, 01	17.12.2009	99,90	0,01	99,52	99,90	16,10	1498500	3
ХК ДОМОЦЕНТР, 01	08.07.2010	97,20	0,00	96,51	97,20	17,85	291600	1
ХКФ Банк, 02	11.05.2010	98,75	0,20	98,75	98,80	11,04	1231452	4
ХКФ Банк, 03	16.09.2010	99,90	0,05	99,85	99,90	10,26	6990931	3
ХКФ Банк, 04	12.10.2011	99,85	-0,05	99,86	99,95	10,85	2995500	1
ХКФ Банк, 05	17.04.2013	101,25	0,05	101,00	101,35	11,33	13489425	3
Холдинг Капитал, 01	09.12.2009	100,00	0,00	99,95	100,00	15,52	2900000	13
Холидей Финанс, 01	01.04.2010	99,60	-0,10	99,00	100,00	12,93	1894000	2
ЦентрТелеком, 04	21.08.2009	105,55	-0,09	105,47	105,55	8,81	11639500	3
ЦентрТелеком, 05	30.08.2011	100,00	0,00	100,00	100,60	8,15	4000000	1
Челябинский ТПЗ, 03	21.04.2015	100,00	-0,05	100,00		10,24	2000000	1
Чувашия, 25004	27.03.2009	103,15	0,39	102,75	103,15	8,06	2888200	2
ЭйрЮнион, 01	10.11.2009	94,56	-0,20	94,56	94,75	22,00	1680652	11
Элемент Лизинг, 01	24.03.2010	100,20	0,08	100,12	100,20	14,94	1252375	15
Энергоинвест-2000, 01	21.07.2010	94,00	1,08	91,30	94,00	14,96	115340000	2
ЭнергоСтрой-Фин, 01	20.05.2011	99,00	-0,10	98,85	99,30	12,39	2988000	3
Энергоцентр, 01	11.07.2010	99,00	-0,02	98,86	99,00	11,55	128700	2
ЮНИАСТРУМ БАНК, 01	17.02.2009	100,00	0,20	99,51	100,00	11,25	309780	3
ЮНИАСТРУМ БАНК, 02	19.04.2010	100,00	0,13	100,00	100,08	11,08	18157917	16
ЮНИМИЛК Финанс, 01	06.09.2011	96,70	0,21	96,00	96,55	13,16	2509530	2
ЮТК, 03	10.10.2009	99,60	0,20	99,30	99,60	8,81	3531150	3
ЮТК, 04	09.12.2009	101,30	-0,12	101,06	101,30	9,15	2630442	4
ЮТК, 05	30.05.2012	97,49	-0,21	95,70	97,20	9,19	50015100	2
ЮТэйр-Финанс, 02	10.03.2009	99,25	-0,55	99,10	99,70	12,02	148875	2
Ярославская обл., 31004	26.05.2009	101,55	0,45	101,50	102,25	8,36	6088800	3

Источник: QuoteTotal 2

**Банки**

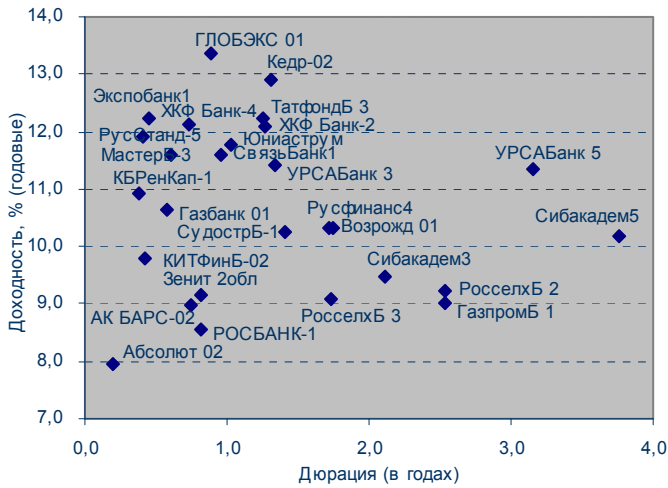

**Телекомы**

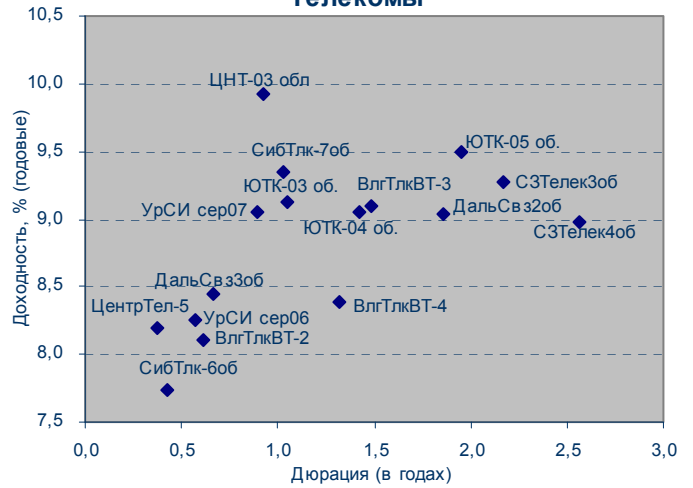

**Пищевая промышленность**

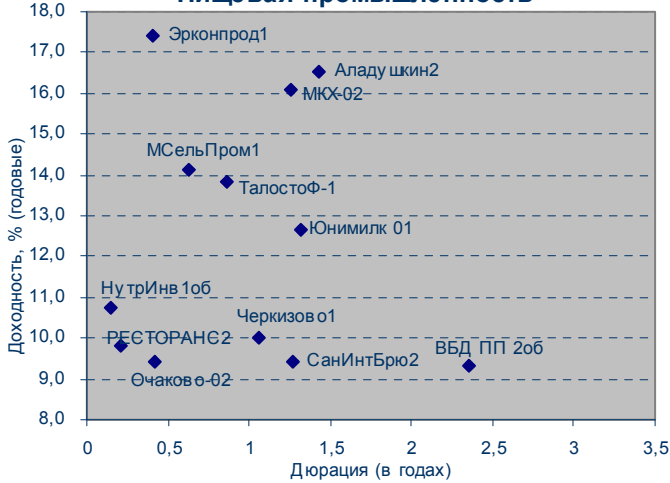

**Машиностроение**

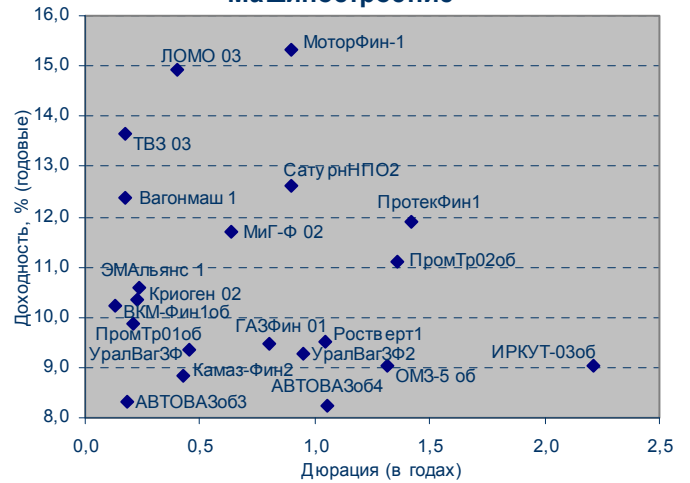

**Фишки**

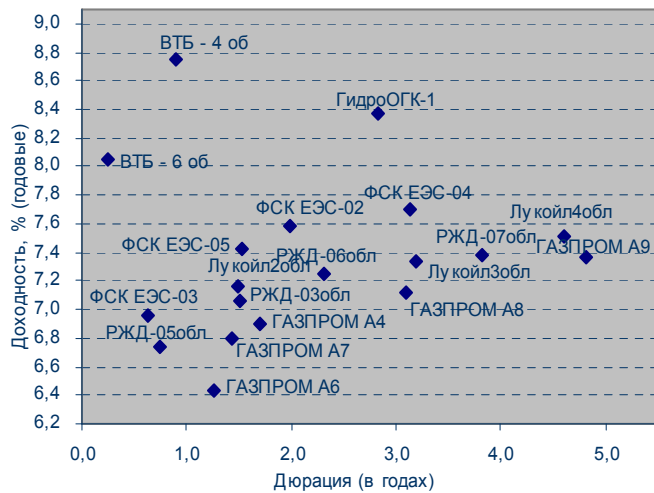

**Торговля**

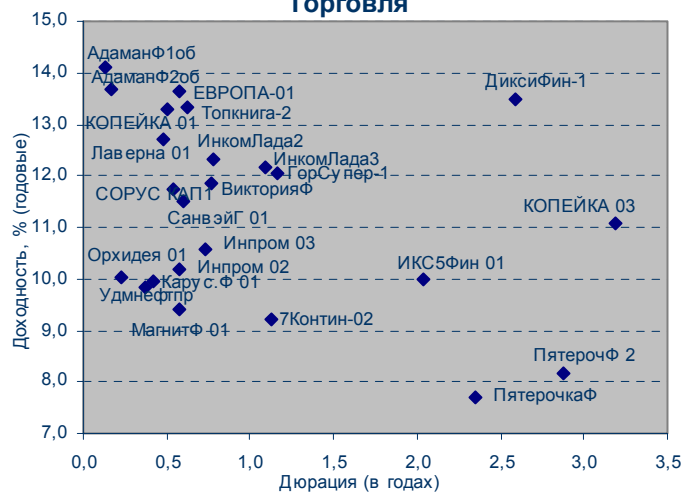

## Денежный рынок

**Задолженность кредитных организаций по ломбардным кредитам на начало операционного дня**

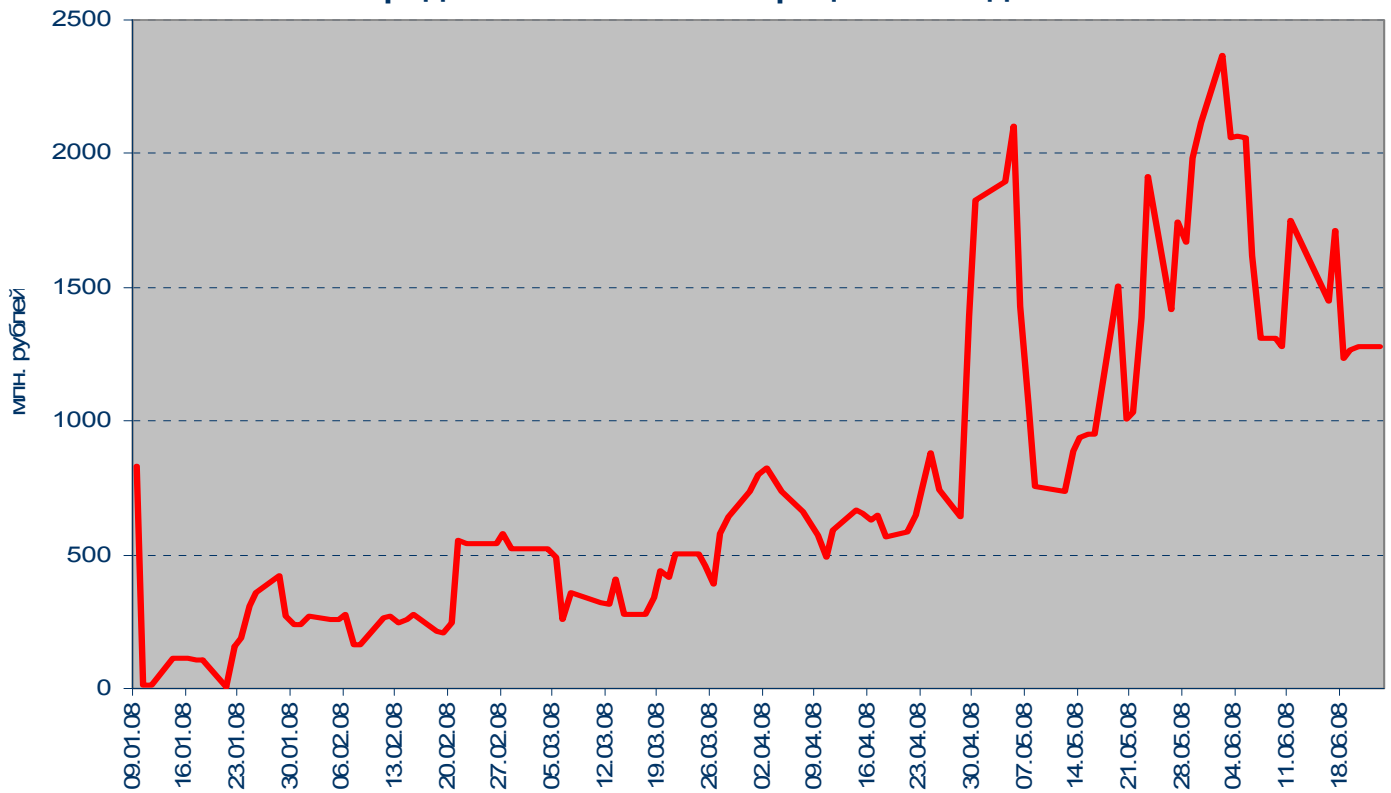

**Итоги аукциона прямого РЕПО**

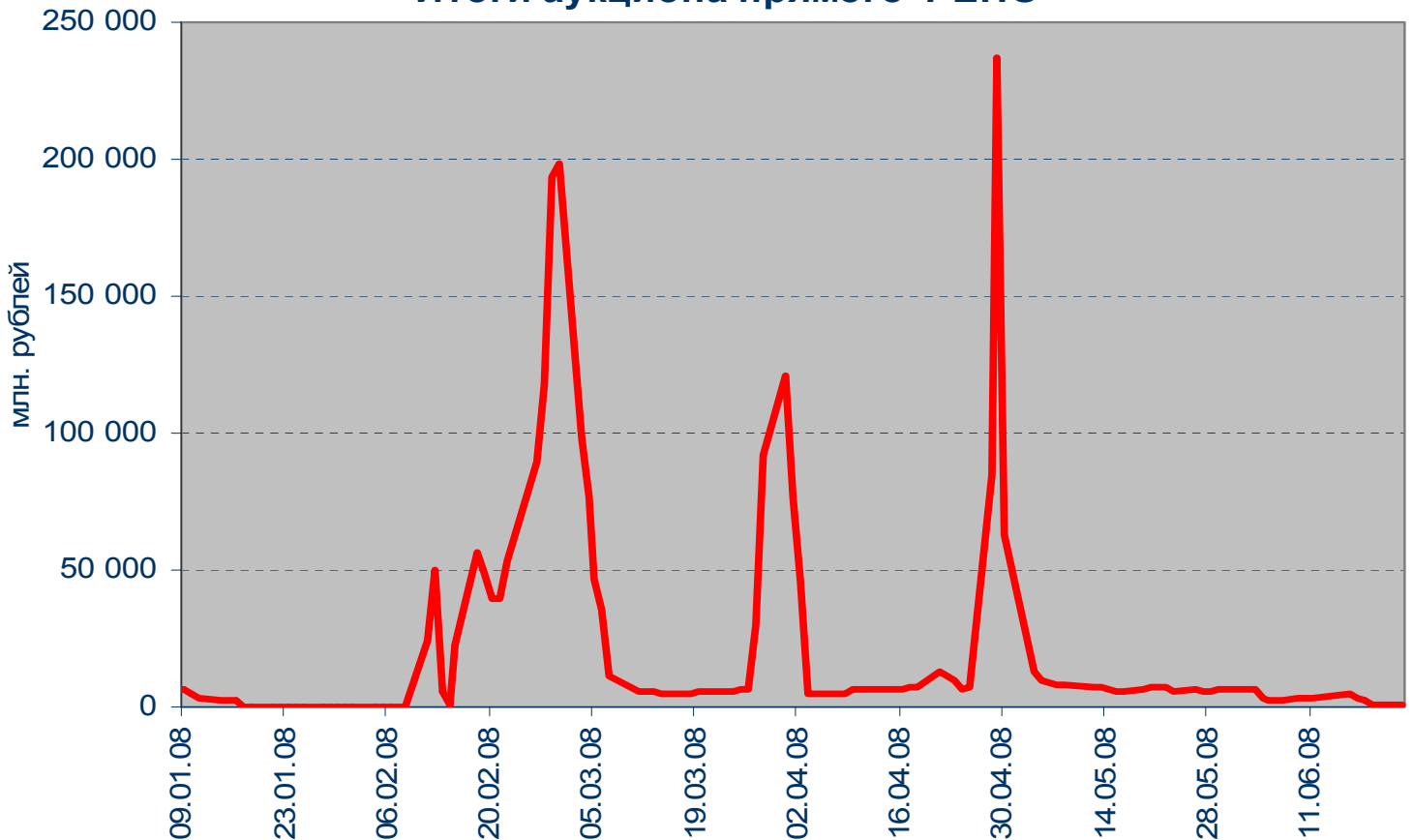

### Остатки средств на коррсчетах банков (Россия) и MIBOR

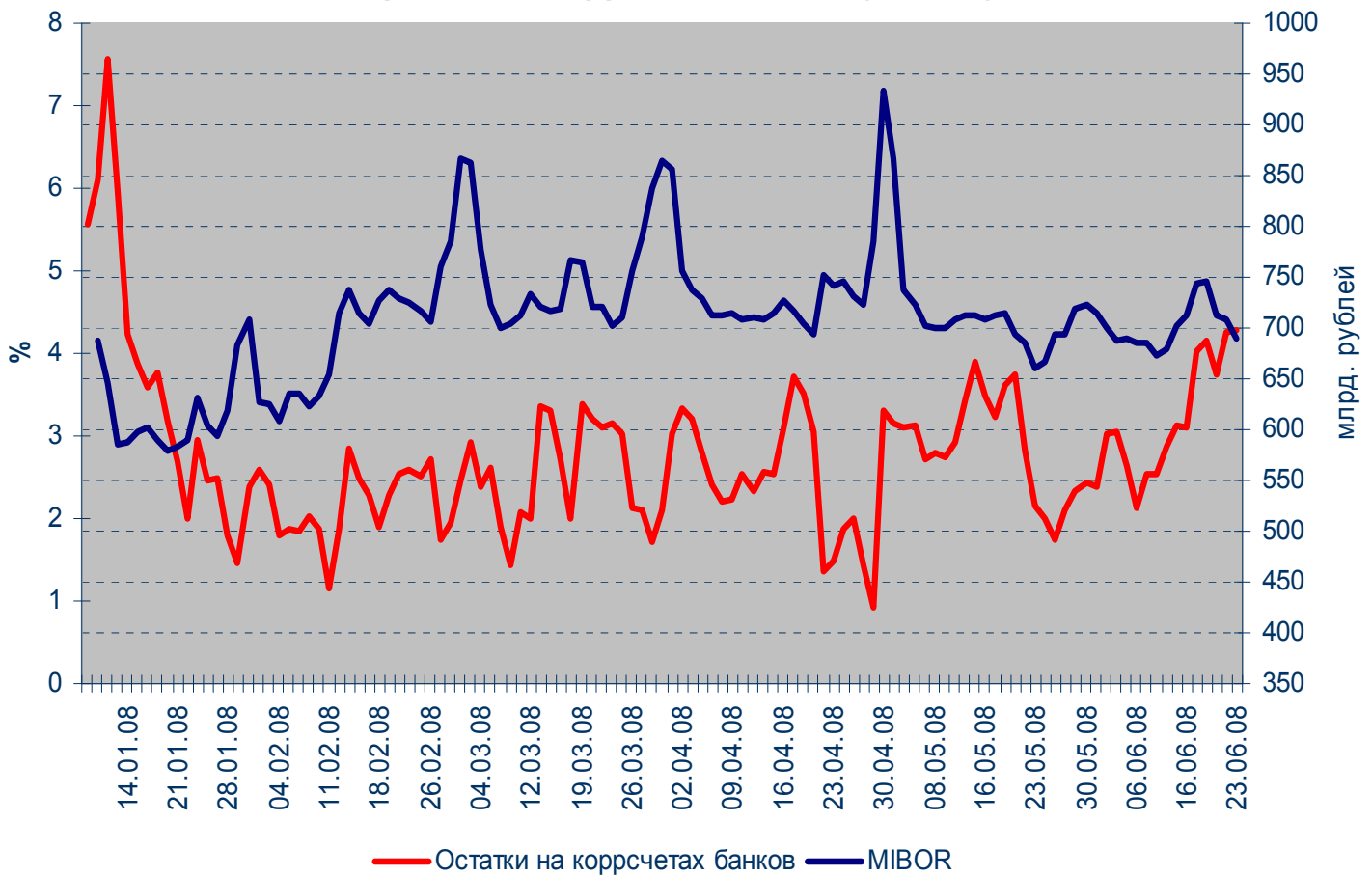

### Международные резервы РФ

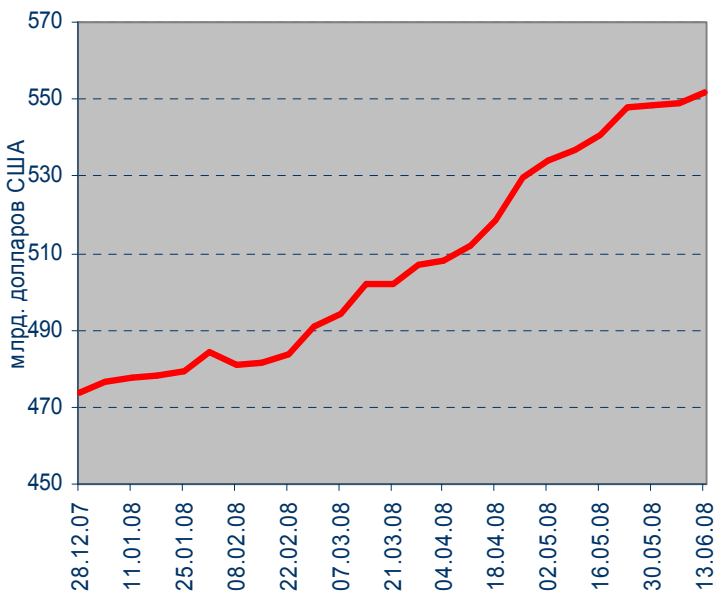

### MOSPRIME 6M

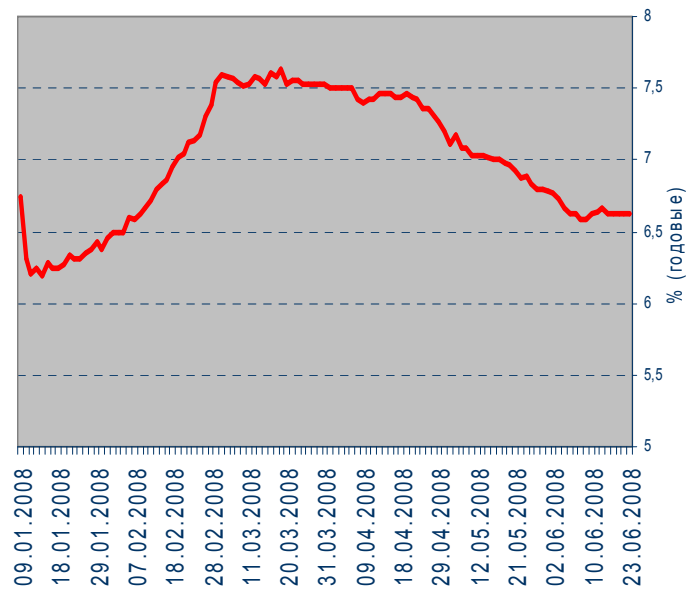

# Рынок еврооблигаций

## Динамика Россия, 2030

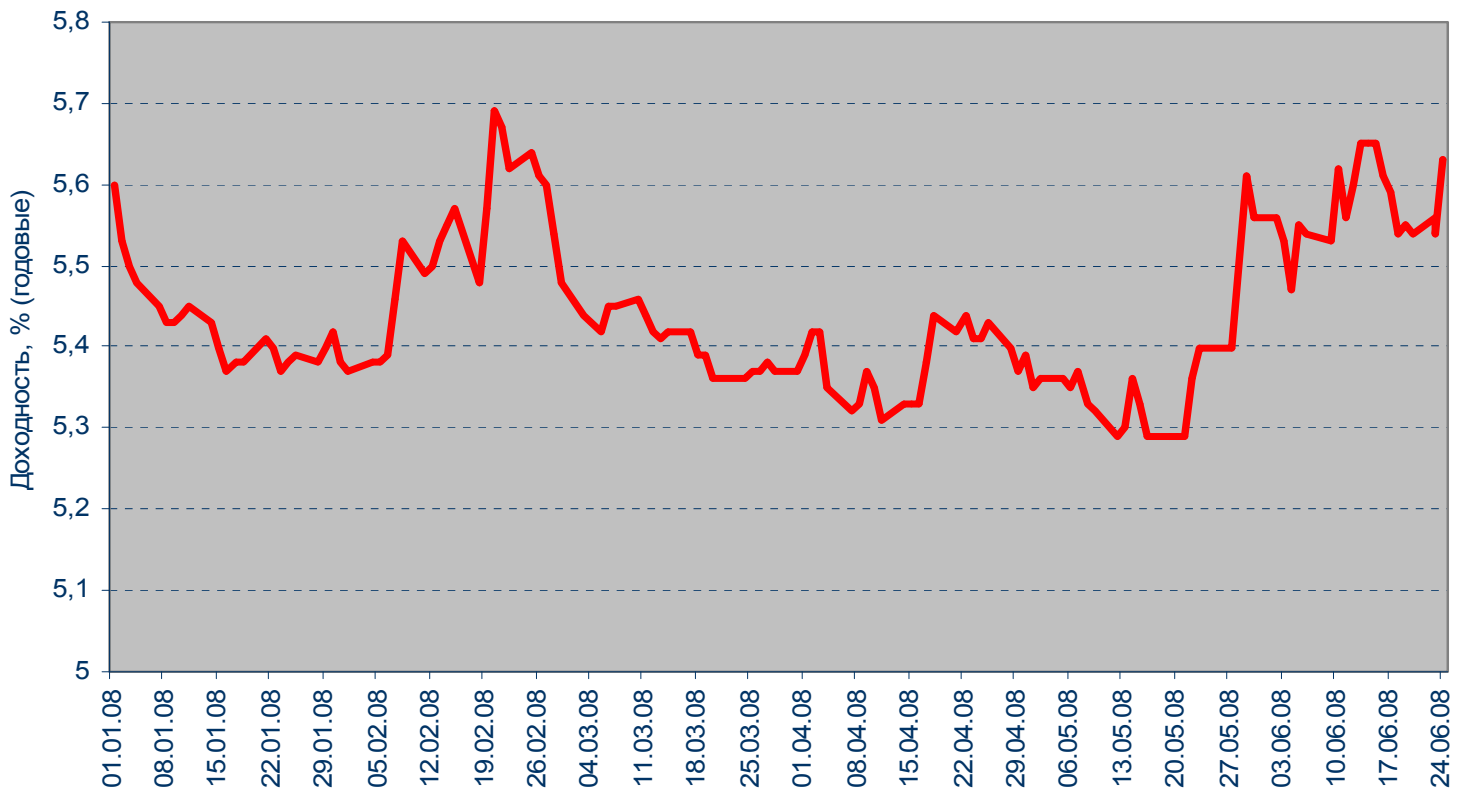

## Спрэд Россия 30 и US Treasures 10

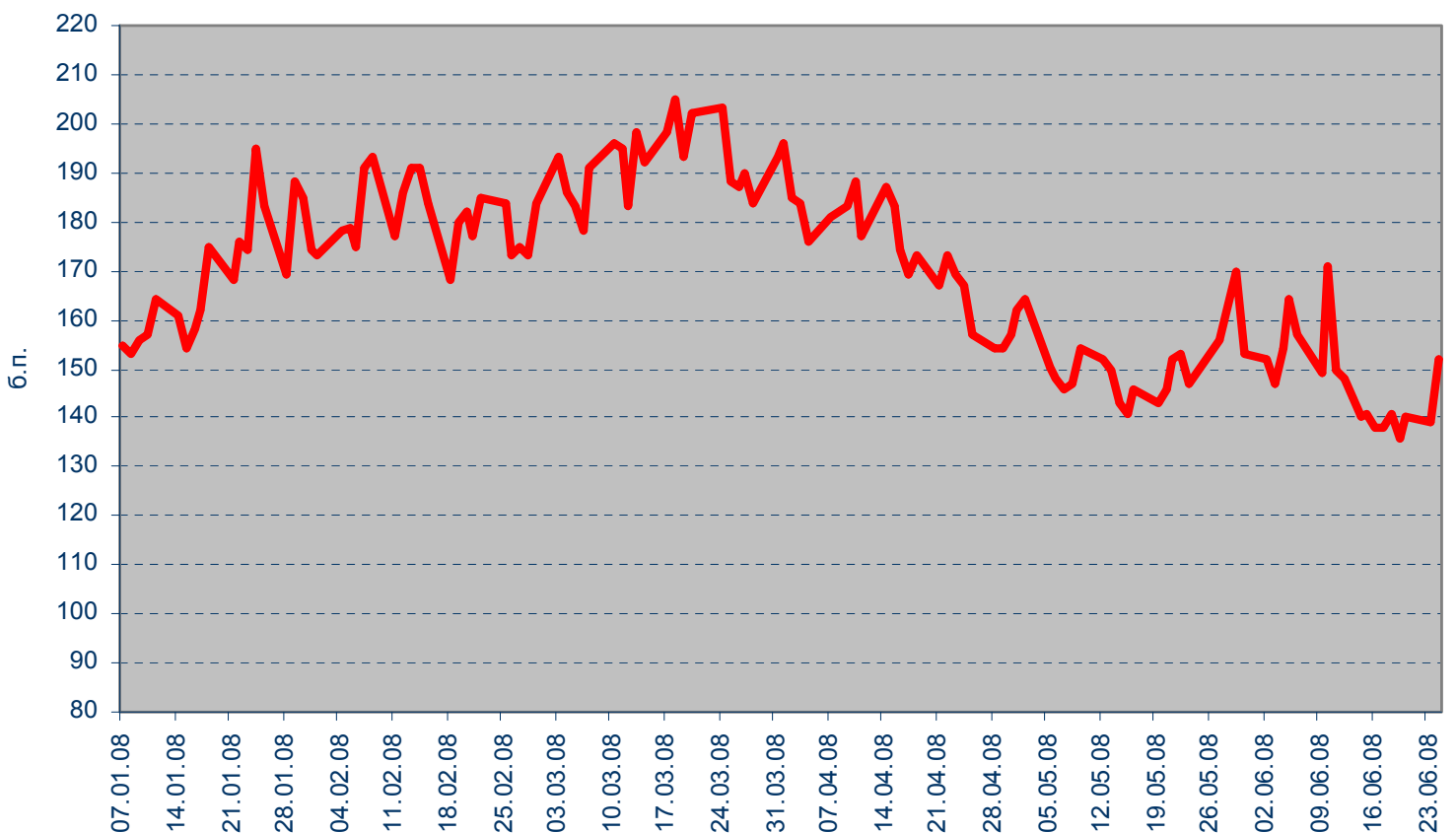

## ВАЖНАЯ ИНФОРМАЦИЯ

Настоящий документ имеет исключительно информационное значение и не может рассматриваться как предложение или побуждение к покупке или продаже ценных бумаг, а также связанные с ними финансовые инструменты. Описания любой компании или компаний, и (или) их ценных бумаг, или рынков, или направлений развития, упомянутых в данном документе, не предполагают полноты их описания. Утверждения относительно прошлых результатов необязательно свидетельствуют о будущих результатах

Несмотря на то, что информация, изложенная в настоящем документе, была собрана из источников, которые АКБ «Связь-Банк» считает надежными, Банк не дает гарантий относительно их точности или полноты. При принятии инвестиционного решения инвесторам следует провести собственный анализ всех рисков, связанных с инвестированием в ценные бумаги. АКБ «Связь-Банк», его руководство, представители и сотрудники не несут ответственности за любой прямой или косвенный ущерб, наступивший в результате использования информации изложенной в настоящем документе.

АКБ «Связь-Банк» и связанные с ним стороны, должностные лица и (или) сотрудники Банка и (или) связанные с ними стороны могут владеть долями капитала компаний или выполнять услуги для одной или большего числа компаний, упомянутых в настоящем документе, и (или) намереваются приобрести такие доли капитала и (или) выполнять либо намереваться выполнять такие услуги в будущем (с учетом внутренних процедур Банка по избежанию конфликтов интересов). АКБ «Связь-Банк» и связанные с ним стороны могут действовать или уже действовали как дилеры с ценными бумагами или другими финансовыми инструментами, указанными в настоящем документе, или ценными бумагами, лежащими в основе таких финансовых инструментов или связанными с вышеуказанными ценными бумагами. Кроме того, АКБ «Связь-Банк» может иметь или уже имел взаимоотношения, или может предоставлять или уже предоставлял финансовые услуги упомянутым компаниям (включая инвестиционные банковские услуги, фондовый рынок и прочее). АКБ «Связь-Банк» может использовать информацию и выводы, представленные в настоящем документе, до его публикации.

Все выраженные оценки и мнения, представленные в настоящем документе, отражают исключительно личное мнение каждого аналитика, частично или полностью отвечающего за содержание данного документа

По вопросам проведения операций с ценными бумагами обращайтесь в отдел клиентского обслуживания: (495) 228-38-06

## КОНТАКТНАЯ ИНФОРМАЦИЯ

ОАО АКБ «Связь-Банк»

125375, г. Москва, ул. Щепкина, д. 40, стр. 1

Тел.: +7(495) 228-36-42

E-mail: [IB@sviaz-bank.ru](mailto:IB@sviaz-bank.ru)

Internet: <http://www.sviaz-bank.ru/>

### Руководство

Автухов Михаил 228-38-01

[IB@sviaz-bank.ru](mailto:IB@sviaz-bank.ru)

Бахшиян Шаген 228-36-42

[IB@sviaz-bank.ru](mailto:IB@sviaz-bank.ru)

### Эмиссия долговых инструментов

Барков Дмитрий 228-36-42 (30-93)

[emission@sviaz-bank.ru](mailto:emission@sviaz-bank.ru)

Смакаев Роберт 228-36-42 (33-37)

[emission@sviaz-bank.ru](mailto:emission@sviaz-bank.ru)

Волгарев Виктор 228-36-42 (30-97)

[emission@sviaz-bank.ru](mailto:emission@sviaz-bank.ru)

Менлиаманова Мирана 228-36-42 (30-23)

[emission@sviaz-bank.ru](mailto:emission@sviaz-bank.ru)

Сухина Юлия 228-36-42 (30-24)

[emission@sviaz-bank.ru](mailto:emission@sviaz-bank.ru)

Кривоногова Юлия 228-36-42 (31-99)

[emission@sviaz-bank.ru](mailto:emission@sviaz-bank.ru)

Сумин Андрей 228-36-42 (31-07)

[emission@sviaz-bank.ru](mailto:emission@sviaz-bank.ru)

### Продажи на финансовых рынках

Сумин Владимир 228-38-06 (30-32)

[sales@sviaz-bank.ru](mailto:sales@sviaz-bank.ru)

Очкин Алексей 228-38-06 (31-01)

[sales@sviaz-bank.ru](mailto:sales@sviaz-bank.ru)

Голубничий Денис 228-38-01 (30-48)

[sales@sviaz-bank.ru](mailto:sales@sviaz-bank.ru)

Дергачев Дмитрий 228-38-01 (30-48)

[sales@sviaz-bank.ru](mailto:sales@sviaz-bank.ru)

Бабаджанов Сухроб 228-38-01 (31-24)

[broker@sviaz-bank.ru](mailto:broker@sviaz-bank.ru)

### Клиентское обслуживание

Хмелева Ольга 228-38-06 (30-77)

[broker@sviaz-bank.ru](mailto:broker@sviaz-bank.ru)

Виноградова Анна 228-38-06 (31-02)

[broker@sviaz-bank.ru](mailto:broker@sviaz-bank.ru)

### Анализ финансовых рынков

Свиридов Станислав 228-38-01 (31-92)

[research@sviaz-bank.ru](mailto:research@sviaz-bank.ru)

Бодрин Юрий 228-38-01 (31-06)

[research@sviaz-bank.ru](mailto:research@sviaz-bank.ru)

Гребцов Максим 228-38-01 (31-88)

[research@sviaz-bank.ru](mailto:research@sviaz-bank.ru)

### Кредитный анализ

Чердаков Евгений 228-36-42 (30-95)

[CR@sviaz-bank.ru](mailto:CR@sviaz-bank.ru)

Тарасов Олег 980-05-61 (30-96)

[CR@sviaz-bank.ru](mailto:CR@sviaz-bank.ru)